

## OBUKE ZAPOSLENIH U ELEKTRODISTRIBUTIVNIM PREDUZEĆIMA ZA POTREBE KONTROLA MERNIH MESTA

Za potrebe povećanja stručnosti i praćenja savremenih metoda kontrole mernih mesta, zaposleni u Sektoru za energetske menadžment IRC „Alfatec“ vrše obuke zaposlenih u elektrodistributivnim preduzećima. Ovim obukama se postiže povećanje efektivnosti rada na kontroli mernih mesta i smanjuju se mogućnosti propusta u procesu kontrole mernih mesta.

Polaznici obuke pohađaju teorijski i laboratorijski deo obuke. Teorijski deo obuke obuhvata upoznavanje sa tehničkim aspektima kontrole mernog mesta, vrstama i načinima povezivanja mernih grupa, kao i principima primene različitih vrsta merne opreme za kontrolu mernog mesta.



*Slika 1. Principi povezivanja mernih grupa*



*Slika 2. Principi primene merne opreme*

Laboratorijski deo obuke podrazumeva rad sa konkretnom mernom opremom u laboratorijskim uslovima, sa simulacijama neispravnosti i pokazivanjem načina primene merne opreme za njihovo otkrivanje. Prilikom laboratorijske obuke simulira se više vrsta neispravnosti kako bi se stekao bolji uvid o načinu primene merne opreme.



*Slika 3. Rad sa mernom opremom*

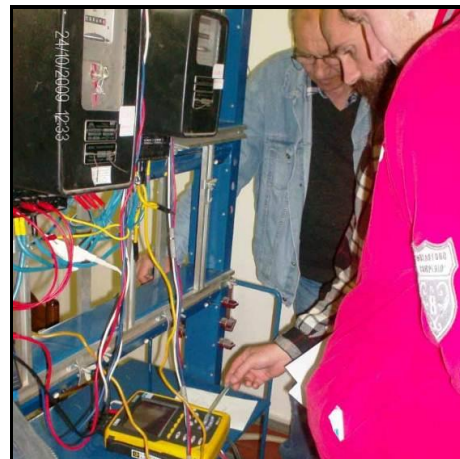

*Slika 4. Rad sa mernom opremom*

Nakon predavanja i laboratorijske obuke, polaznici polažu testove za teorijski i laboratorijski deo obuke. Polaznici koji polože testove dobijaju sertifikate, kao znak da su osposobljeni za realizaciju kontrole mernih mesta.